

Ansicht Süden

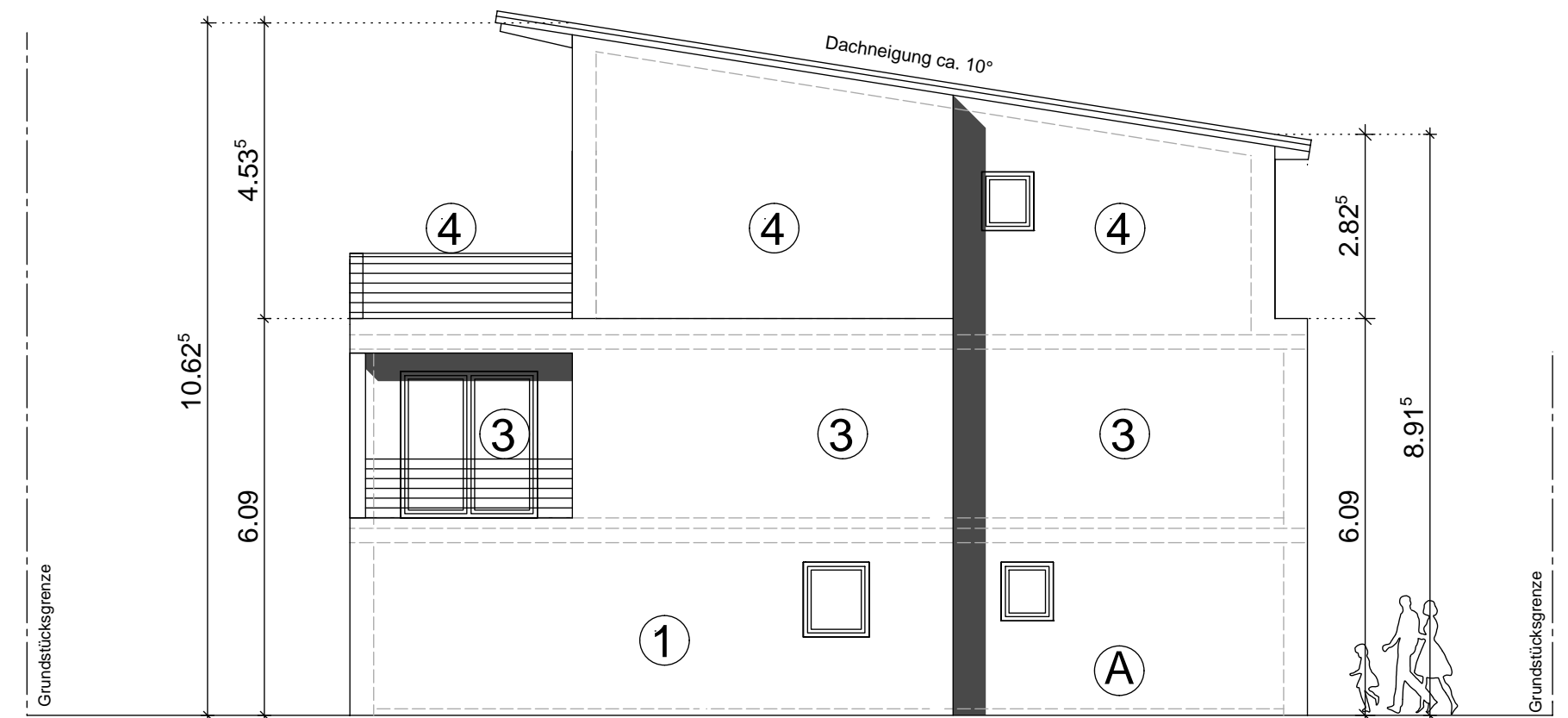

Ansicht Osten

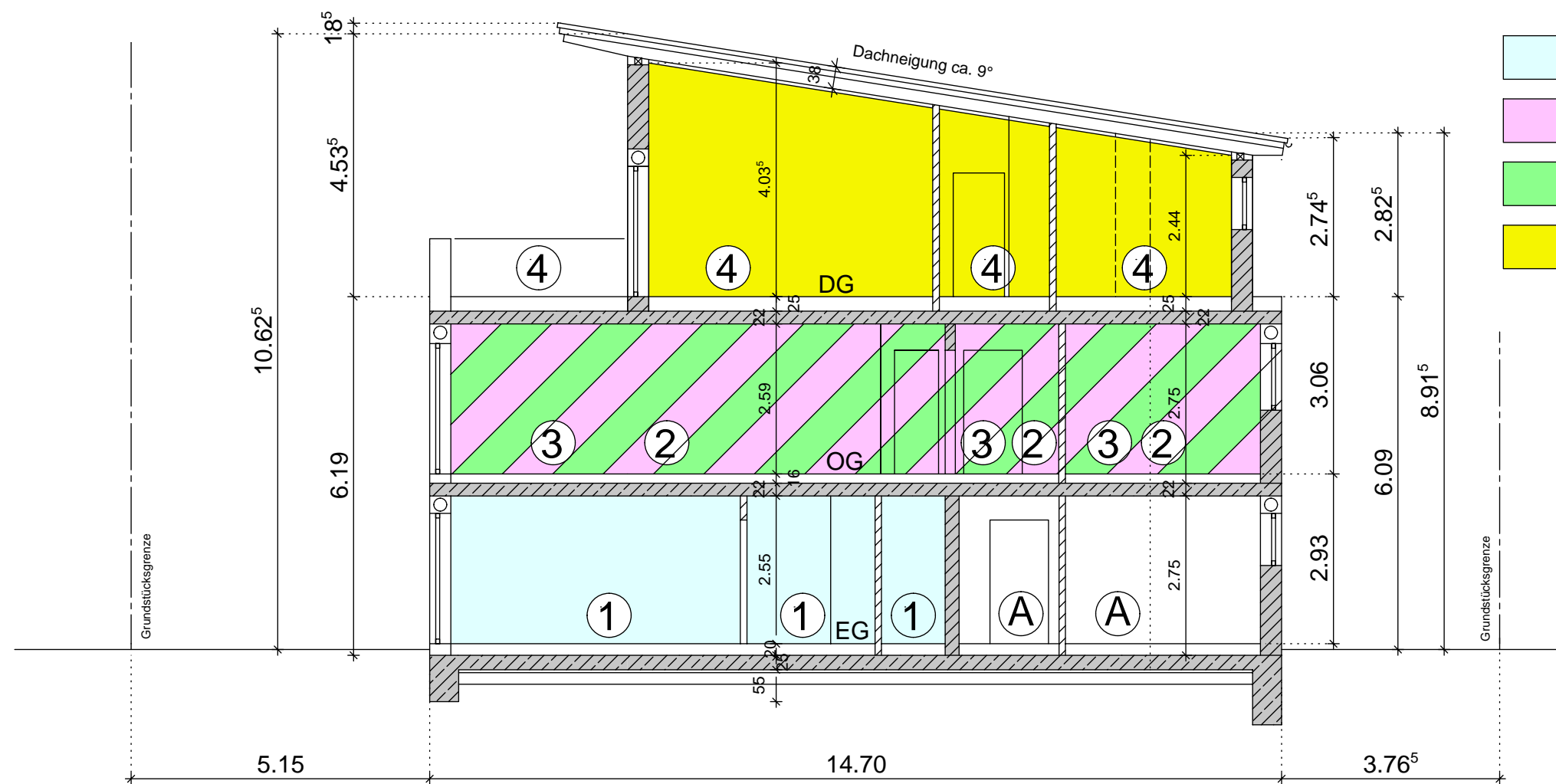

Schnitt

- Wohnung 1
- Wohnung 2
- Wohnung 3
- Wohnung 4

Antrag auf Abgeschlossenheit

| | | | |
|--------------|---|------------|---|
| Projekt | Neubau eines 4-Familienwohnhauses (nicht unterkellert) Rhönstraße 3 63517 Rodenbach | |  henze planung architektur |
| Bauherr | M&S Immobilien GmbH Mittlauer Weg 8 63571 Gelnhäusen-Meerholz | | |
| Plan/Bauteil | Ansicht Süden Ansicht Osten Schnitt | | Architekturbüro Henze Lerchenweg 3 63517 Rodenbach tel. 06184-2059910 fax 06184-2059911 info@henze-pa.de |
| M. 1:50 | | | |
| gezeichnet: | Name | Datum | Unterschrift Architekt |
| Plan-Nr.: | Henze | 28.02.2019 | |
| Projekt-Nr.: | B-064-A-S | | |
| | | | Unterschrift |